

!! VEN Y DIVIÉRTETE
HACIENDO DEPORTE !!

10 DE JUNIO A LAS 10:00H

RECORRIDO 6KM - 3KM

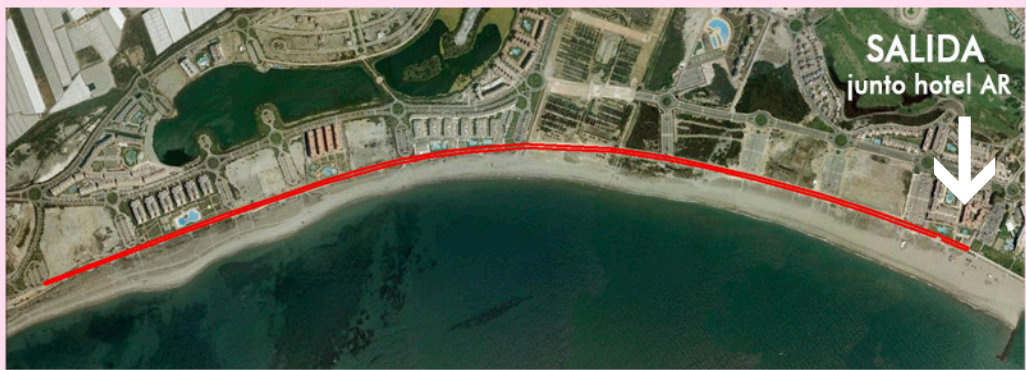

COLABORAN



V CARRERA & CAMINATA SOLIDARIA



10 DE JUNIO A LAS 10:00H

recorrido PASEO MARÍTIMO DE ALMERIMAR (salida junto a Hotel AR)
CARRERA 6Km - CAMINATA 3Km



INSCRIPCIÓN: 7€ HASTA 9 JUNIO

INSCRIPCIONES

DEPORTES BLANES
(C.C. COPO en horario comercial)

OCIOLAND
(CENTRO DE OCIO FAMILIAR de 12:00-22:00)

JOYERIA CENTRORO
(C/ IGLESIA, 23. en horario comercial)

Colegio DIVINA INFANTITA
(SECRETARÍA de 9:00-13:00)
<http://fundacionfranciscoavarrete.org>

ORGANIZA



Fundación Francisco Navarrete

PATROCINAN



JUNTA LOCAL DE ALMERIMAR

V CARRERA Y CAMINATA **SOLIDARIA**



Fundación Francisco Navarrete

NUESTROS FINES

Trabajamos por el desarrollo integral de la persona, con objeto de erradicar la pobreza en España, Iberoamérica y, en general, las zonas económicamente más desfavorecidas, en el campo de las infraestructuras, el medio ambiente, la educación, los equipamientos y los servicios, todo ello con un carácter asistencial, formativo y cultural.

"Qué hermoso es sacrificarse siempre con la sonrisa en los labios y la paz en el corazón."

Padre Federico Salvador, Fundador Congregación Esclavas de la Inmaculada Niña.

REGLAMENTO

• INSCRIPCIONES

Estará limitada a 750 deportistas (mayores de 10 años), el precio de la inscripción es de 7 euros, podrás inscribirte:

- En deportes BLANES, en centro comercial COPO en horario comercial. Telf. 950 570341.
- En OCIOLAND, centro de ocio familiar, en horario de 12:00-22:00h Telf. 950 481283.
- En JOYERIA CENTRORO, en Calle iglesia 23. en horario comercial. Telf. 950 489065.
- En el COLEGIO DIVINA INFANTITA en Plaza Párroco José Jiménez nº 16 horario de secretaría de 9:00 a 14:00 h.
- También en la página web, fundacionfrancisco.navarrete.org, te podrás descargar la hoja de inscripción.

El pago de la cuota podrá realizarse también en la Cta.de FFN de CAJAMAR N° ES-40-3058-0090-12-2720014320 y enviarlo por email a fundacionfn@gmail.com

• CARRERA / SALIDA/ DISTANCIAS.

La carrera tiene dos recorridos diferentes por el paseo marítimo de Almerimar con salida desde HOTEL AR Almerimar, el día 10 de junio a las 10:00 horas.

La distancia de la CARRERA es de 6Km, 3km de ida y 3km de vuelta, el tiempo máximo para completar el recorrido es de una hora.

La distancia de la CAMINATA es de 3 km, 1,5 km de ida y 1,5 km de vuelta, el tiempo máximo para completar la prueba es de una hora y media.

Todos los participantes recibirán camiseta del evento ,obsequio y dorsal. Se realizará sorteo de regalos en meta una vez finalicen todos los participantes.

• DORSALES

Se podrán recoger el **SABADO 9 de Junio** en el colegio DIVINA INFANTITA. En secretaria de 10-14h. (recomendado para evitar demoras) o El mismo **DOMINGO 10 de junio**, día de la carrera a partir de las 9 horas. Se presentará documento identificativo en vigor para la recogida del dorsal y regalo. Los menores de 16 años deben presentar la autorización para poder participar.

• CATEGORÍAS

CARRERA Distancia 6 kms. CAMINATA Distancia 3 kms.

<u>Masc.</u>	<u>Fem.</u>	<u>Masc.</u>	<u>Fem.</u>
A.- De 10 a 16 años		A.- FAMILIAR (todas las edades)	
B.- De 17 a 40 años			
C.- De 41 en adelante			

PREMIOS: - A los **TRES PRIMEROS CLASIFICADOS** en las distintas categorías
- Al **GRUPO MAS NUMEROSO** de los inscritos
- Al participante **MÁS JOVEN Y MAS VETERANO** de los inscritos

• DE INTERÉS

La organización no se hace responsable de los daños que pudiera causarse o causar los corredores participantes por imprudencias o negligencias de las mismas. Igualmente los corredores declaran estar en condiciones físicas óptimas para realizar esta prueba y lo hacen bajo su responsabilidad eximiendo a la Organización de la Carrera de dicha responsabilidad. El inscribirse en esta prueba supone la aceptación plena de estas normas.

• MÁS INFORMACIÓN

En las oficinas del Instituto Municipal de Deportes IMD de L-V 950489007 / 950570282

En DEPORTES BLANES, C.C. Copo, en horario comercial, en caja central. Telf 950 57 03 41

En OCIOLAND, Centro de ocio familiar. Telf 950 48 18 83

En CENTRORO, en horario comercial. Telf 950 48 90 65

En el COLEGIO DIVINA INFANTITA de lunes a viernes de 9:00-14:00 h. Telf 950 48 94 63.

FFN en Web <http://fundacionfrancisco.navarrete.org> Telf 950 482 839 / 629 235 949

La Organización se reserva el derecho a la modificación del presente reglamento en virtud del buen desarrollo de la prueba, así como resolver cualquier eventualidad no prevista siendo su resolución inapelable.